

HASP PrimaCura
 Intercollegiaal 085-5360310
 Patiënten 085-5360300
GGZ Breburg (en crisisdienst)
 Balie 088-0161000
Crisis Interventie Team (CIT)
 Algemeen 0800-8013

ALGEMEEN SCHEMA ACUTE PSYCHIATRISCHE KLACHTEN BIJ DE HUISARTS(ENPOST)

i Dit schema kan gebruikt worden om in te schatten welke hulpverlener de patiënt (die zich telefonisch meldt) het best kan helpen en welke stappen daarbij noodzakelijk zijn. Dit schema werd in januari 2023 in samenwerking tussen GGZ Breburg, CIT HvB en PrimaCura opgesteld

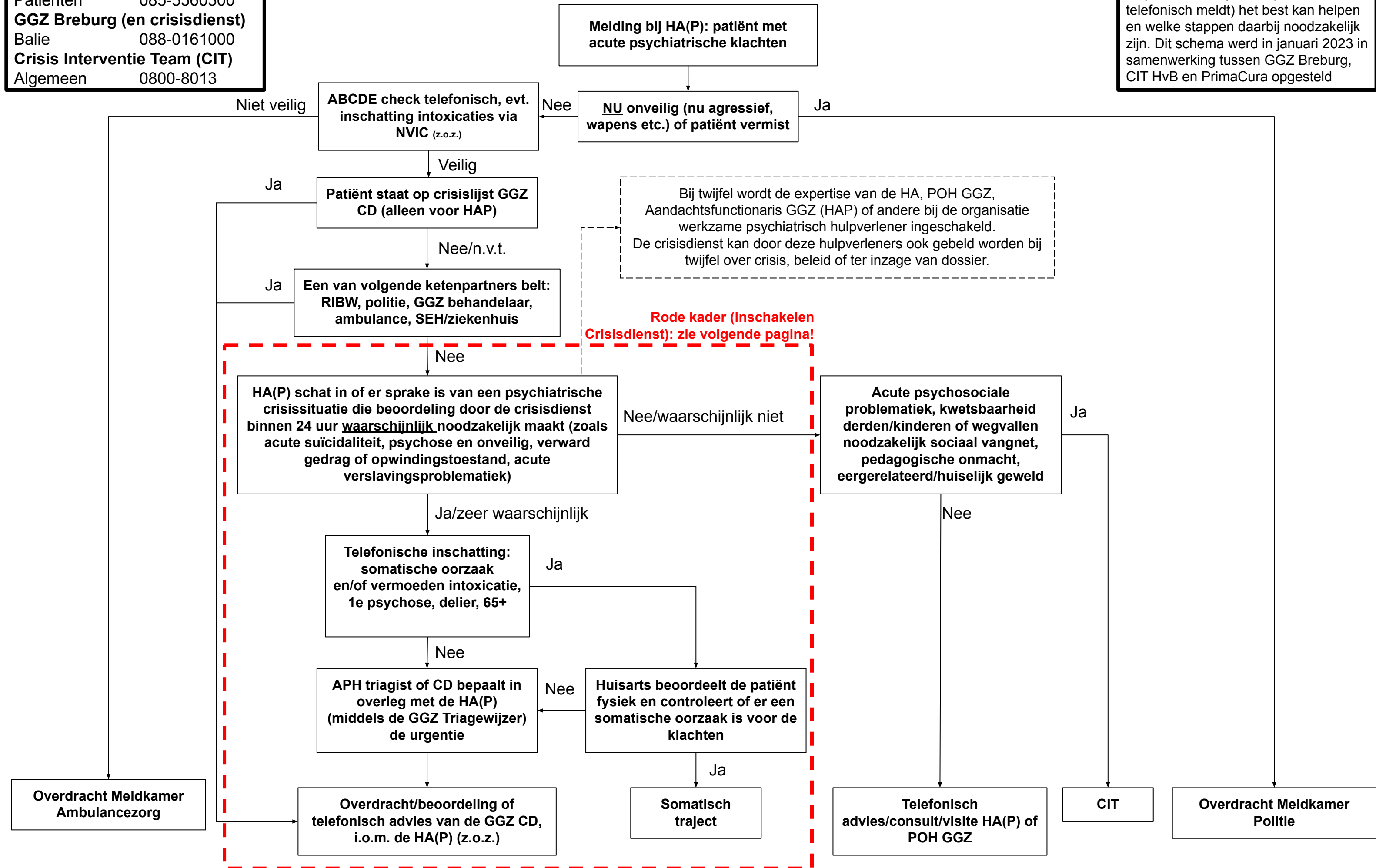

HASP PrimaCura
 Intercollegiaal 085-5360310
 Patiënten 085-5360300
GGZ Breburg (en crisisdienst)
 Balie 088-0161000
Crisis Interventie Team (CIT)
 Algemeen 0800-8013

SCHEMA: INSCHAKELEN CRISISDIENST

i Dit schema kan gebruikt worden wanneer de Crisisdienst wordt ingeschakeld door de HA(P) en welke stappen daarbij noodzakelijk zijn. Dit schema werd in januari 2023 in samenwerking tussen GGZ Breburg, CIT HvB en PrimaCura opgesteld

HA(P) schat in of er sprake is van een psychiatrische crisissituatie die beoordeling door de crisisdienst binnen 24 uur waarschijnlijk noodzakelijk maakt (zoals acute suïcidaliteit, psychose en onveilig, verward gedrag of opwindingsstoestand, acute verslavingsproblematiek)

Twijfel

Bij twijfel wordt de expertise van de HA, POH GGZ, Aandachtsfunctionaris GGZ (HAP) of andere bij de organisatie werkzame psychiatrisch hulpverlener ingeschakeld. De crisisdienst kan door deze hulpverleners ook gebeld worden bij twijfel over crisis, beleid of ter inzage van dossier.

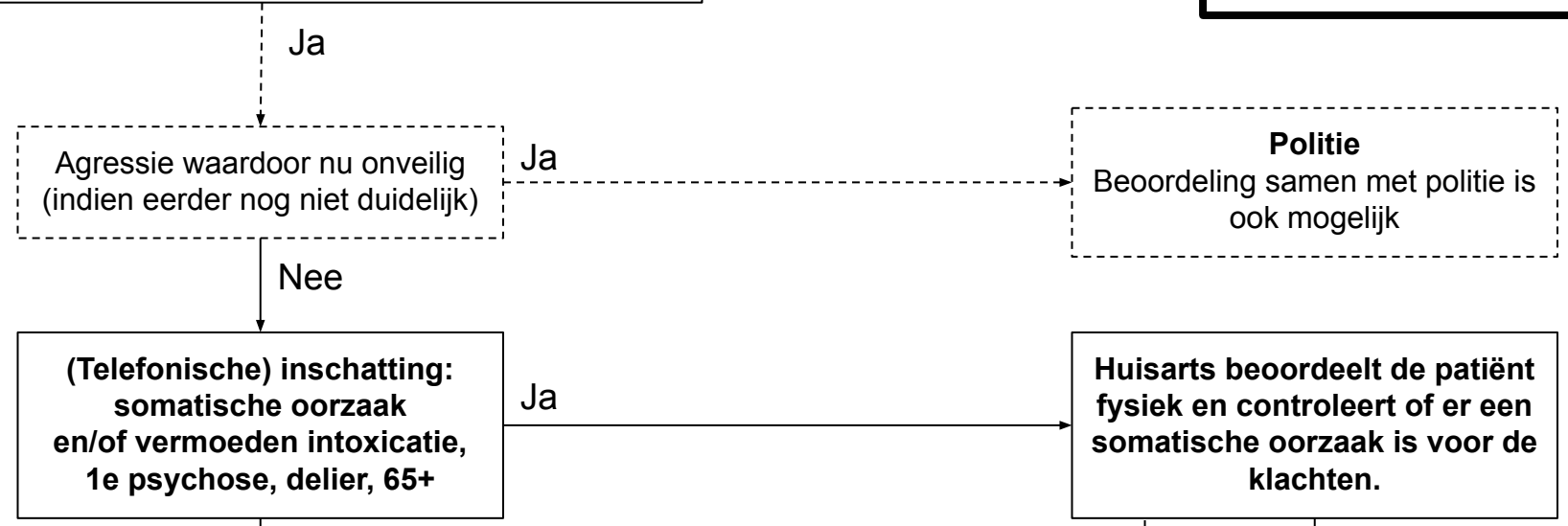

Overdracht/ beoordeling GGZ Crisisdienst GGZ Breburg 24/7
 088-0161000 middels ***SBARR**, en vermeld:

- Personalía en telefoonnr patiënt, contactpersoon en huisarts
- De hulpvraag van de patiënt en de hulpvraag van de huisarts(enpost)
- Acute aanleiding
- Kwetsbaarheid van derden, zoals kinderen
- Verslaving, GGZ-voorgeschiedenis, GGZ-behandelaar?
- Somatische voorgeschiedenis en huidige medicatie voor zover relevant
- Eventuele agressie

* SBARR: Situation, Background, Assessment, Recommendation, Repeat

APH triagist of CD bepaalt in overleg met de HA(P) (middels de GGZ Triagewijzer) de urgentie

Afspraak

- Locatie
- Tijdstip
- Wat is er nodig ter overbrugging van de wachttijd

Terugkoppeling eigen huisarts of HAP, conform [landelijke richtlijn](#)

Somatisch traject, zo nodig:

- Ambulance
- Politie

ALGEMENE AFSPRAKEN

Agressie
Acute ernstige opwinding?
Patiënt bekend bij GGZ?
 Bel de politie (politie kan zelf Crisisdienst inschakelen). Visite samen met politie is ook mogelijk. Mogelijk excited delirium (EDS) o.b.v. drugsgebruik, inzet ambulance én politie
 Vraag naar een crisiskaart of crisissignaleringsplan van behandelaar en wat is afgesproken.
 Behandelaar belt zelf de crisisdienst (in ANW niet altijd mogelijk)
 APH triagist doet obv [GMAP](#) bij intercollegiaal overleg GGZ triage o.b.v. [triagewijzer GGZ](#)

Delier, ruime levensverwachting
Verwarde patiënt vermist?
Psychosociaal probleem?
Ketenpartners
Intoxicatie
Patiënt kan zelf 113 bellen
Behoefte aan luisterend oor
Amarant en LVB problematiek

Altijd (eerst) somatische beoordeling huisarts
 Adviseer aan melder om zelf de politie te bellen (ook i.v.m. signalement)
 Of ander zorgwekkend gedrag: CIT (0800-8013) of Meldpunt Zorgwekkend Gedrag (0800-1205)
 RIBW, RAV, politie, Novadic Kentron, GGZ, CIT, SEH mogen bij inschatting crisis zelf de CD bellen.
 Zo nodig altijd eerst op handelen, overleg met NVIC 088-755-8000 of via [website](#).
 Bellen 113 (normaal tarief), 0800-0113 (gratis) of online chat via [website](#)
 Patiënt kan luisterlijn (24/7) bellen op 088-0767000 of chat via [website](#).
 Overleg is mogelijk met AVG arts/EVA team 088-6115307 (24/7)